



Istituto di Istruzione Superiore
"Felice Bisazza" Messina



Liceo delle Scienze Umane – Liceo delle Scienze Umane, opzione economico-sociale - Liceo Linguistico – Liceo Scientifico
Viale Annunziata n. 10/a 98168 Messina tel. 090358716 fax 090358099
www.liceobisazza.edu.it e-mail: meis01300a@istruzione.it meis01300a@pec.it
Partita IVA e Codice Fiscale 80006550836

Circ. n.

Ai sigg. Docenti

Alle famiglie

Agli Studenti

Al DSGA

Al personale ATA

ATTI

OGGETTO: Indicazioni operative – Avvio attività didattiche

Si riportano alcune indicazioni operative per consentire agli alunni di raggiungere le aule loro assegnate e lasciare l'Istituto al termine delle lezioni nel rispetto delle previste norme di sicurezza.

All'ingresso, gli studenti saranno chiamati dal docente della prima ora di lezione e, accompagnati da un responsabile, raggiungeranno l'aula seguendo il percorso loro indicato. Dopo aver sanificato le mani utilizzando l'apposito dispenser, gli alunni entreranno in classe e occuperanno un posto, senza in alcun modo modificare la disposizione dei banchi. Al termine delle lezioni, ciascun alunno seguirà il percorso in senso inverso per uscire dall'Istituto.

Gli studenti delle prime classi e tutti i nuovi iscritti alle classi successive alla prima, dovranno presentare all'ingresso l'autodichiarazione dei genitori (allegata alla presente circolare) relativa all'assenza di sintomatologia riferibile al Covid-19. I genitori degli studenti delle classi successive alla prima, già in possesso delle credenziali di accesso al registro elettronico Argo, dovranno invece utilizzare la funzione presente nella sezione "Autodichiarazione dello studente per essere ammesso a scuola"

Si ricorda l'obbligo di indossare la mascherina e di muoversi nei locali della scuola rispettando la distanza interpersonale di almeno un metro. I docenti troveranno sulle cattedre i Kit per sanificare la propria postazione e i registri "Covid" su cui anoteranno le uscite degli studenti dall'aula durante le lezioni.

Di seguito, il percorso che ciascuna classe dovrà seguire per raggiungere la propria aula:

Ingressi e percorsi

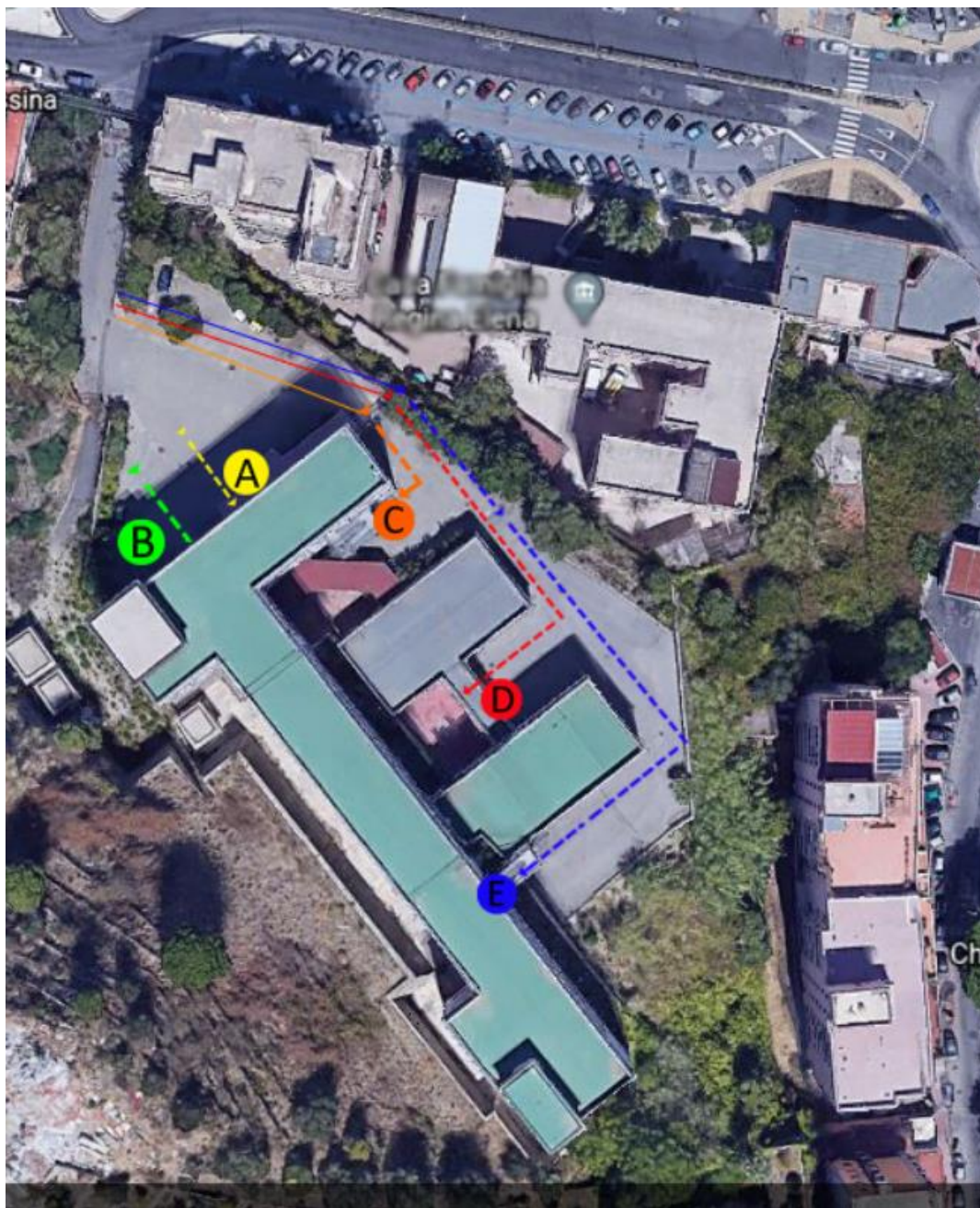

PERCORSO A

Ingresso principale – porta sinistra ⇨ scala centrale

PERCORSO B

Ingresso principale – porta destra ⇨ scala destra

PERCORSO C

Cancello accanto ingresso principale ⇨ prima scala antincendio

PERCORSO D

Cancello accanto ingresso principale ⇨ cortile adiacente laboratori

PERCORSO E

Cancello accanto ingresso principale ⇨ seconda scala antincendio

Liceo Scientifico				
Classe	Piano	Aula	Settore	Colore
1AS	PRIMO	139	D	
Liceo Scientifico – Scienze Applicate				
Classe	Piano	Aula	Settore	Colore
1CS	SECONDO	228	E	
1DS	SECONDO	212	C	
Liceo delle Scienze Umane				
Classe	Piano	Aula	Settore	Colore
1 A	TERZO	315	C	
1 B	SECONDO	210	A	
Liceo delle Scienze Umane – Economico Sociale				
Classe	Piano	Aula	Settore	Colore
1AE	PRIMO	119	B	
Liceo Linguistico				
Classe	Piano	Aula	Settore	Colore
1 AL	TERZO	311	C	
1BL	TERZO	328	E	
Liceo Musicale e Coreutico				
Classe	Piano	Aula	Settore	Colore
1AM	PRIMO	120	B	

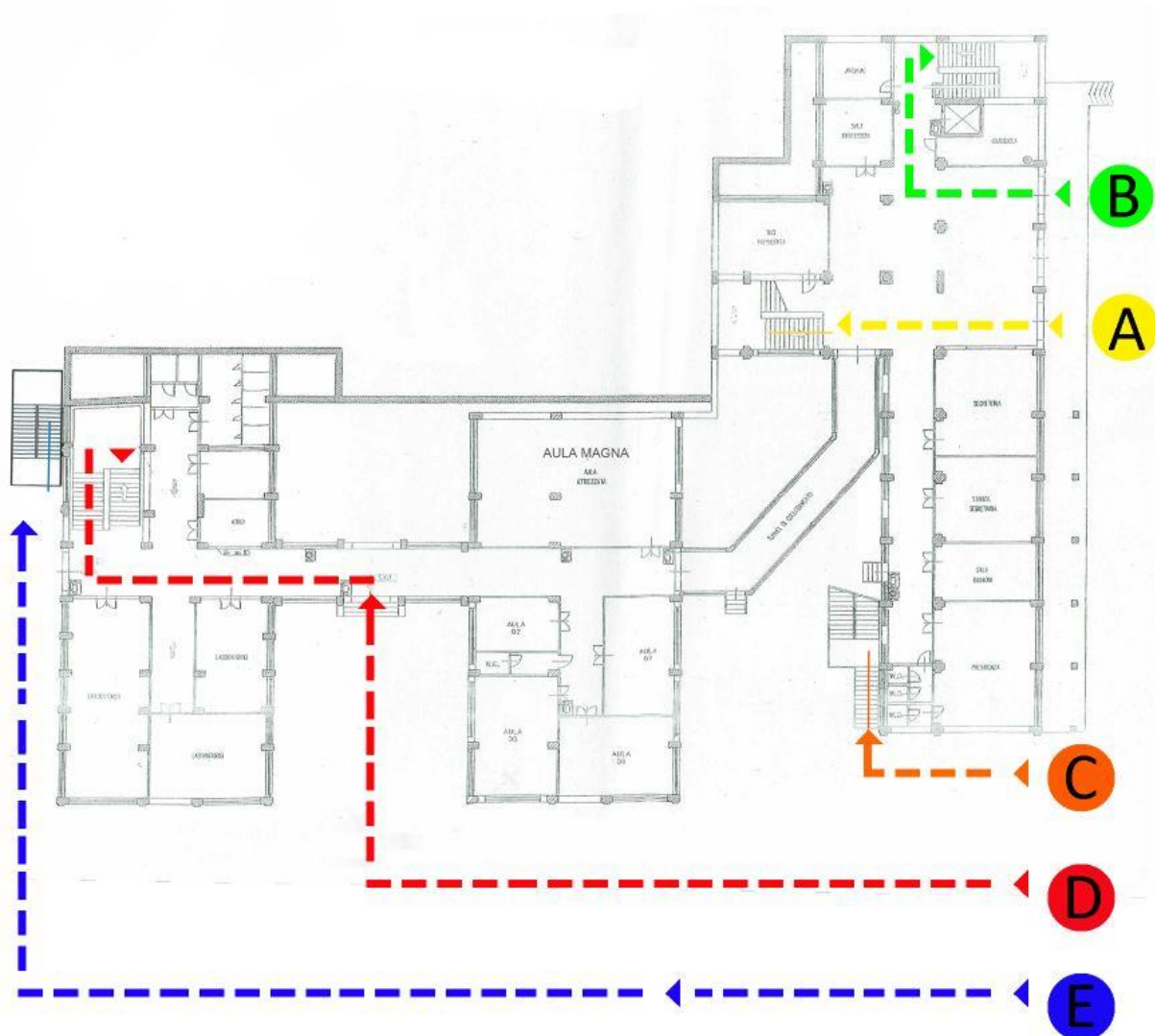

IL DIRIGENTE SCOLASTICO
 Prof.ssa Giovanna Messina
 Firma autografa omessa ai sensi dell'art. 3
 del d.lgs. 39/09